فرآیند صدور پروانه تغییر محل (حفر چاه به جای چاه)

مدارک موردنیاز:

* فرم شماره ۱(با گواهی امضا دفتر اسناد رسمی)
* تعهدنامه الف و پ

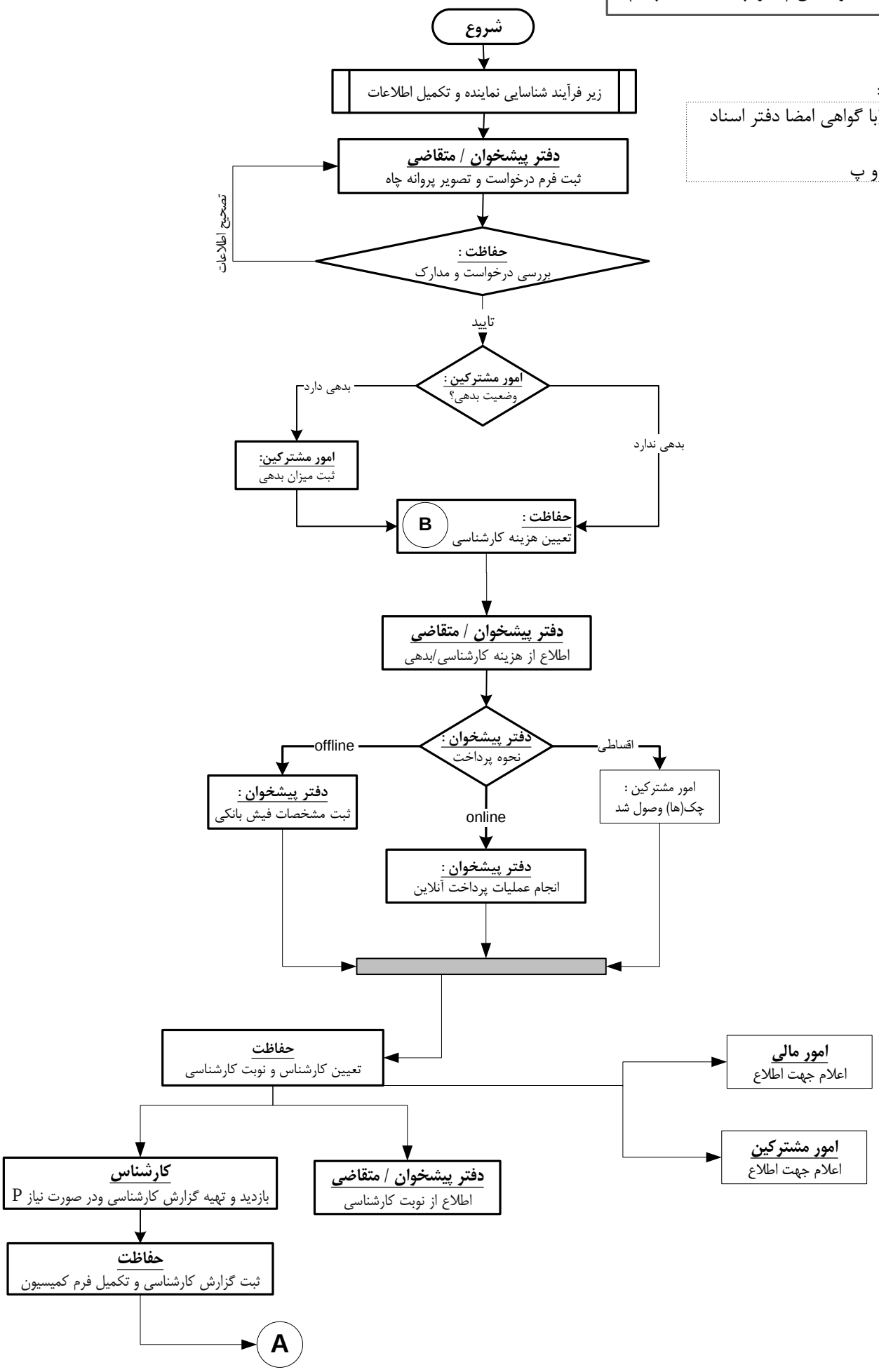

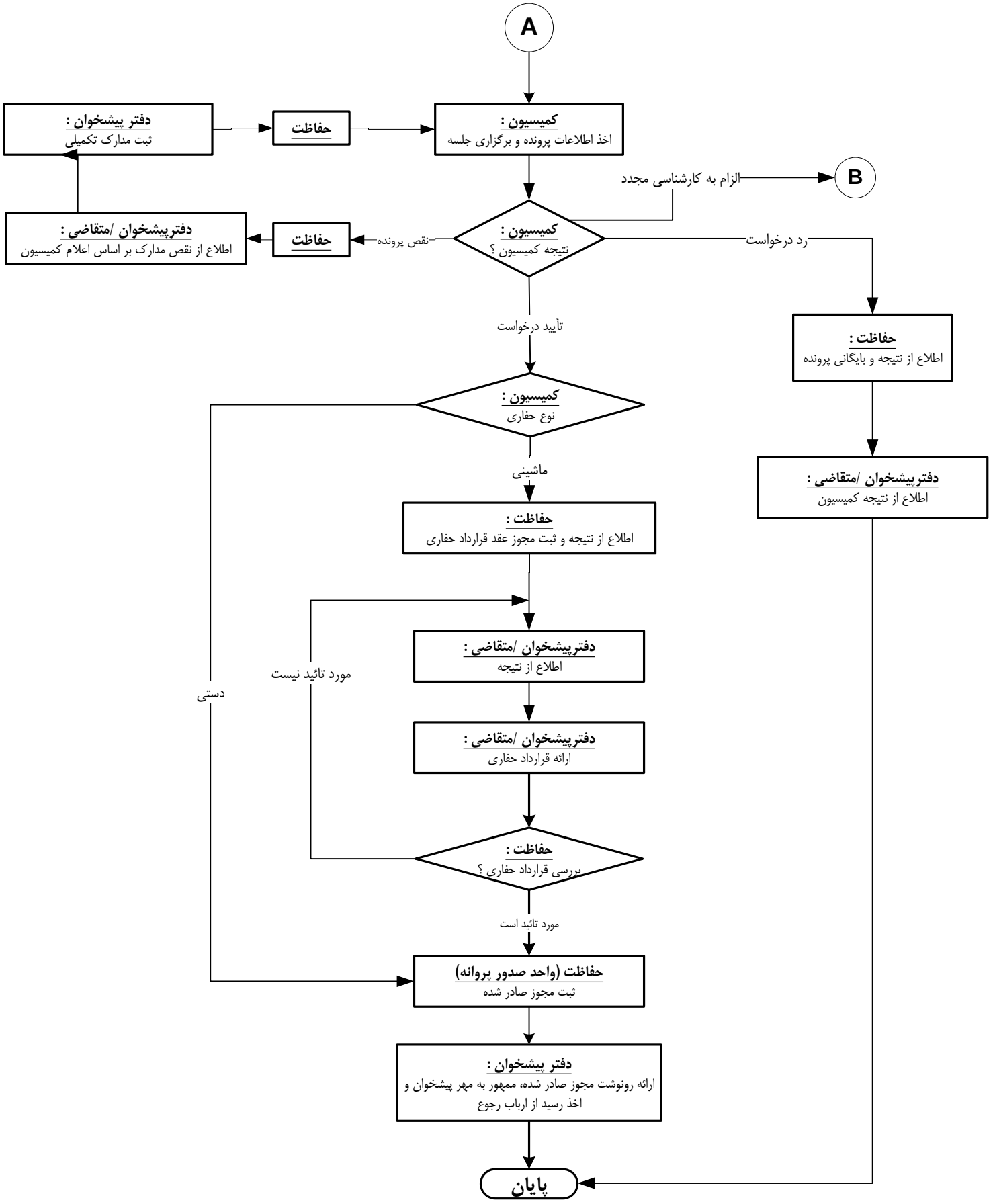
A
کمیسیون :
اخذ اطلاعات پرونده و برگزاری جلسه
حفاظت
دفتر پیشخوان :
ثبت مدارک تکمیلی
الزام به کارشناسی مجدد
B
کمیسیون :
نتیجه کمیسیون ؟
نقص پرونده
حفاظت
دفترپیشخوان /متقاضی :
اطلاع از نقص مدارک بر اساس اعلام کمیسیون
رد درخواست
حفاظت :
اطلاع از نتیجه و بایگانی پرونده
دفترپیشخوان /متقاضی :
اطلاع از نتیجه کمیسیون
تأیید درخواست
کمیسیون :
نوع حفاری
ماشینی
دستی
حفاظت :
اطلاع از نتیجه و ثبت مجوز عقد قرارداد حفاری
دفترپیشخوان /متقاضی :
اطلاع از نتیجه
مورد تائید نیست
دفترپیشخوان /متقاضی :
ارائه قرارداد حفاری
حفاظت :
بررسی قرارداد حفاری ؟
مورد تائید است
حفاظت (واحد صدور پروانه)
ثبت مجوز صادر شده
دفتر پیشخوان :
ارائه رونوشت مجوز صادر شده، ممهور به مهر پیشخوان و
اخذ رسید از ارباب رجوع
پایان
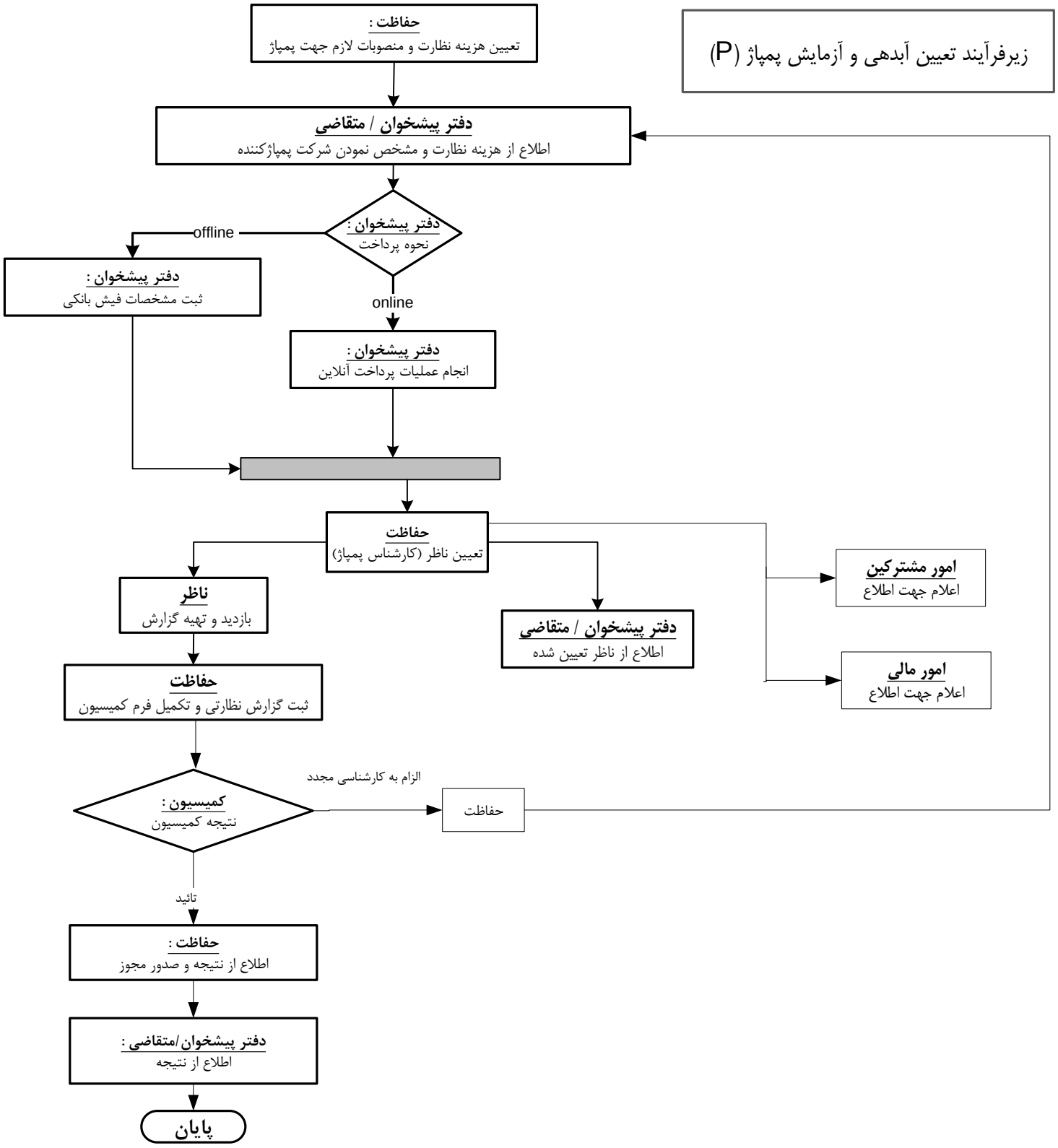
زیرفرآیند تعیین آبدهی و آزمایش پمپاژ (P)